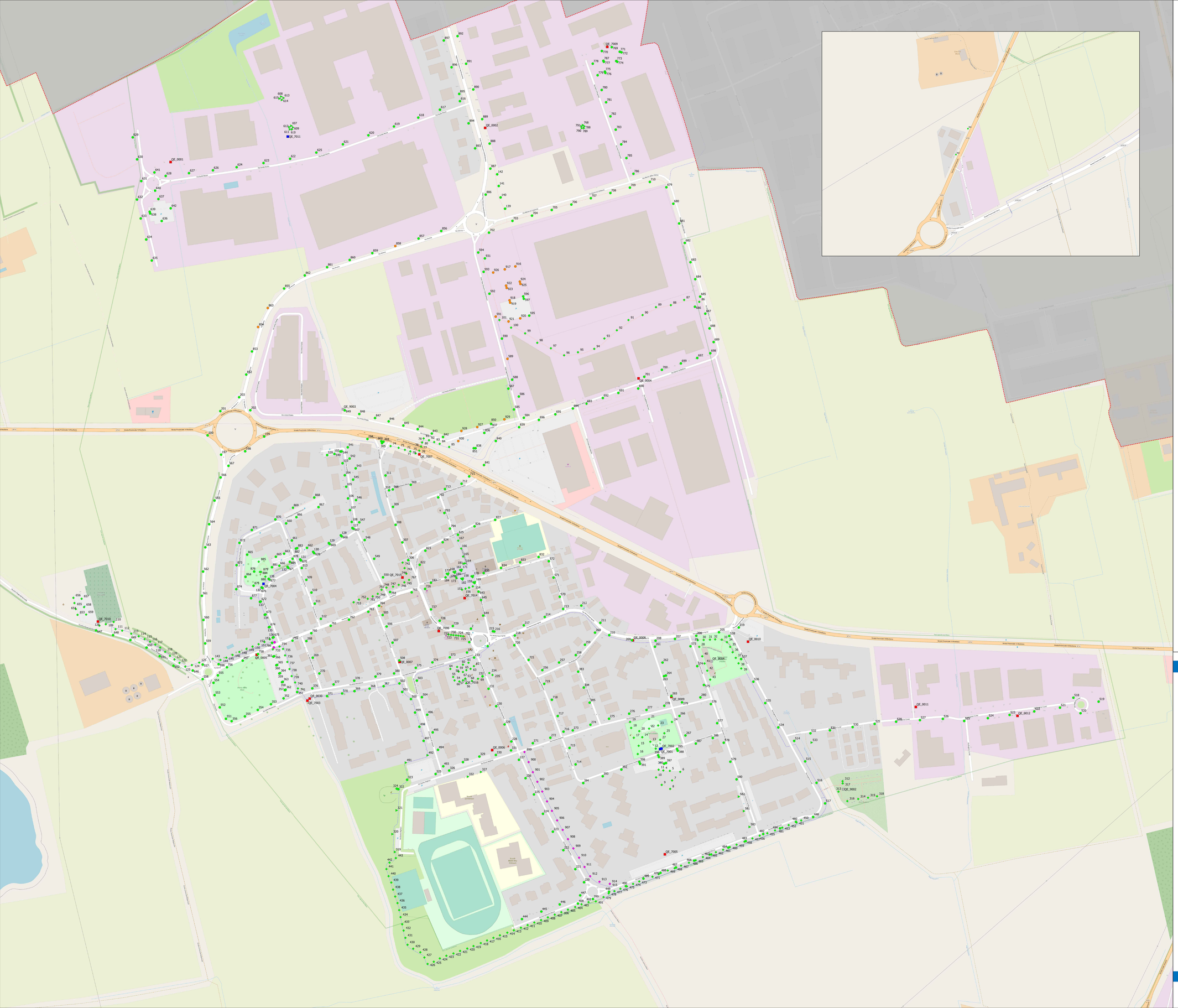

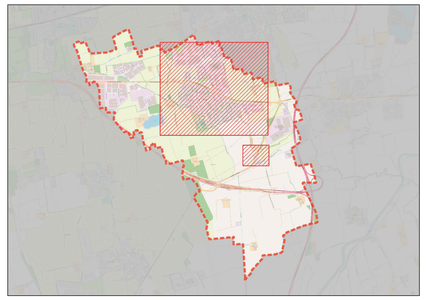

KEYPLAN

Inquadramento

Confine comunale

NORD

ELENCO LAMPADE PREVISTE

ARMATURA STRADALE	OR4	15 W
		29 W
		72 W
		35 W
		29 W
		84 W
		95 W
		168 W
	OR5	13 W
		9 W
ARREDO URBANO	VB4	111 W
		17 W
		8 W
		38 W
	VAS	10 W
	Hx1	26 W
PROIETTORE	TA2	25 W
		4 W
		14 W

LEGENDA

TIPOLOGIA PUNTO LUCE

- Armatura stradale
- Arredo urbano
- Proiettore
- Quadro di comando
- Rimozione

INTERVENTO

- Riqualificato con lampada LED
- Ripristino PL mancanti con nuove lampade LED
- Estensione impianti con nuove lampade LED
- Sostituzione quadro esistente
- Adeguamento normativo di quadro esistente
- Nessun intervento

ETICHETTA

- ID = codice univoco

COMUNE DI LISCATE (MI)

Comune di Liscate

Affidamento per la riqualifica, l'efficientamento energetico, l'adeguamento e la gestione dell'impianto di Pubblica Illuminazione nel Comune di Liscate

RUP: _____

CIG: _____

CUP: _____

COGESER servizi

COGESER SERVIZI srl
Via Martiri della Libertà 18
20066 Melzo (MI)
P.IVA 05941330960
Tel. 02 95001850
Mail servizi@cogeser.it

PROGETTO PRELIMINARE

Stato di progetto - Punti luce e quadri

SCALA 1:2000

TAV. 06

REV	DATA	DESCRIZIONE	REDATTO	VERIFICATO	APPROVATO
00	01-2023	Elaborato grafico	Per. Ind. Mario Campolo	Dott. Ing. Alberto De Nardi	Cogeser Servizi

Il presente elaborato è opera dell'ingegno e costituisce oggetto di diritto d'autore in ogni sua parte. Ne è vietata la riproduzione, anche parziale o per stralcio, senza il permesso scritto della società emittente in calce al documento. In caso di richiesta di accesso agli atti, i presenti elaborati si intendono sottoposti alla disciplina e alle limitazioni di cui al D.Lgs. 30/05/16 e s.m.i. di cui alla legge 241/1990 e s.m.i. e a tutta la disciplina relativa agli Appalti Pubblici.