

SEZIONI TIPICHE STRADALI

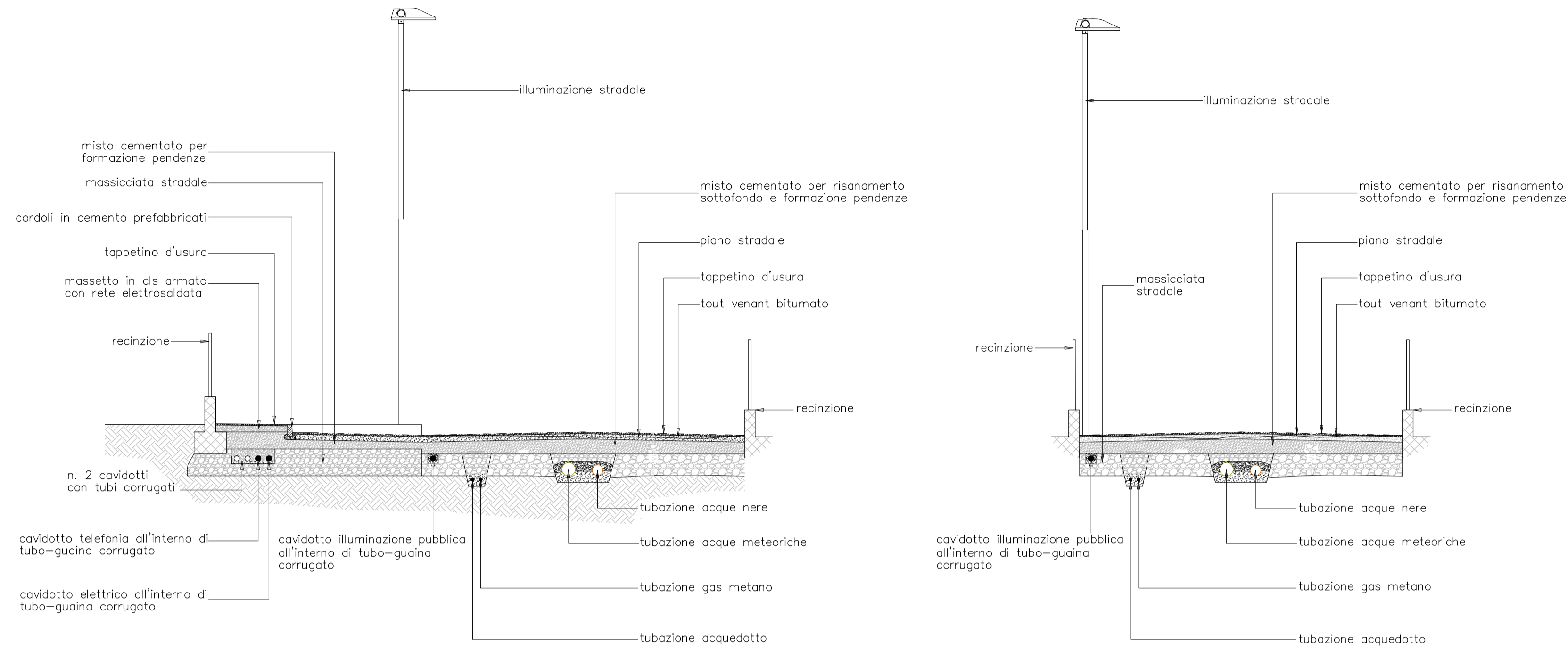

PARTICOLARE BASE PALO LUCE E POZZETTO

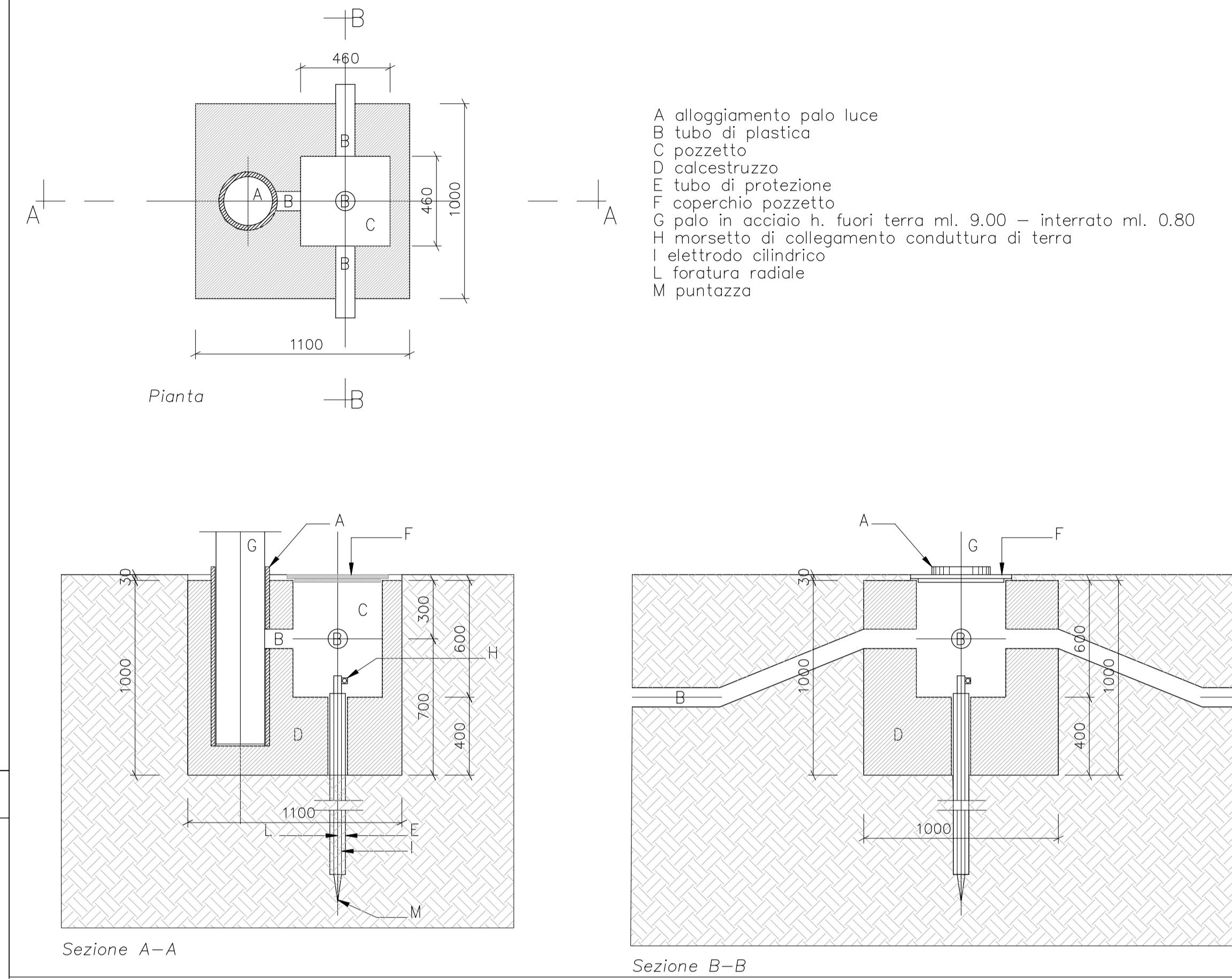

SEZIONE TIPICA RETE IDRICA GAS - METANO

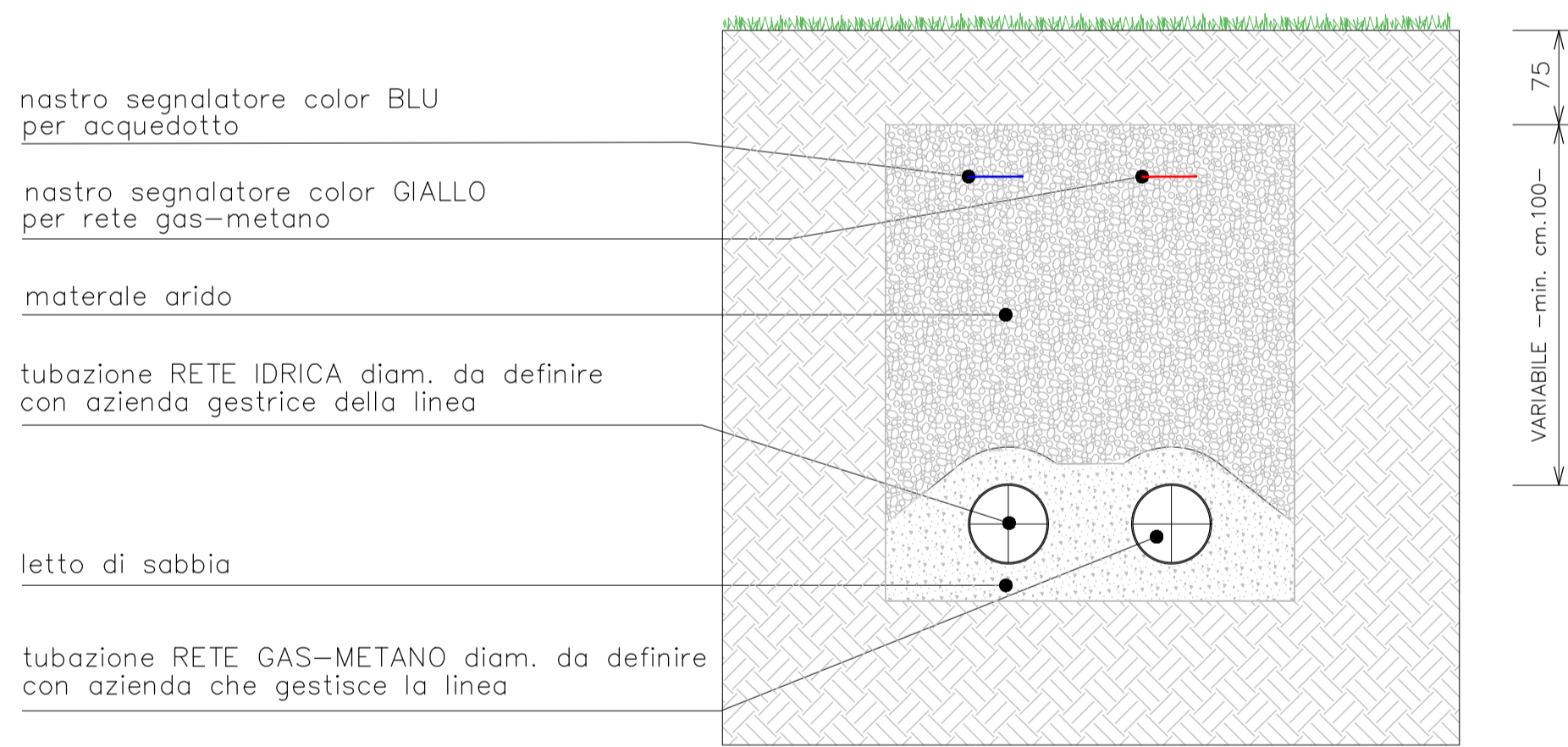

PARTICOLARE CHIUSINO TELECOM

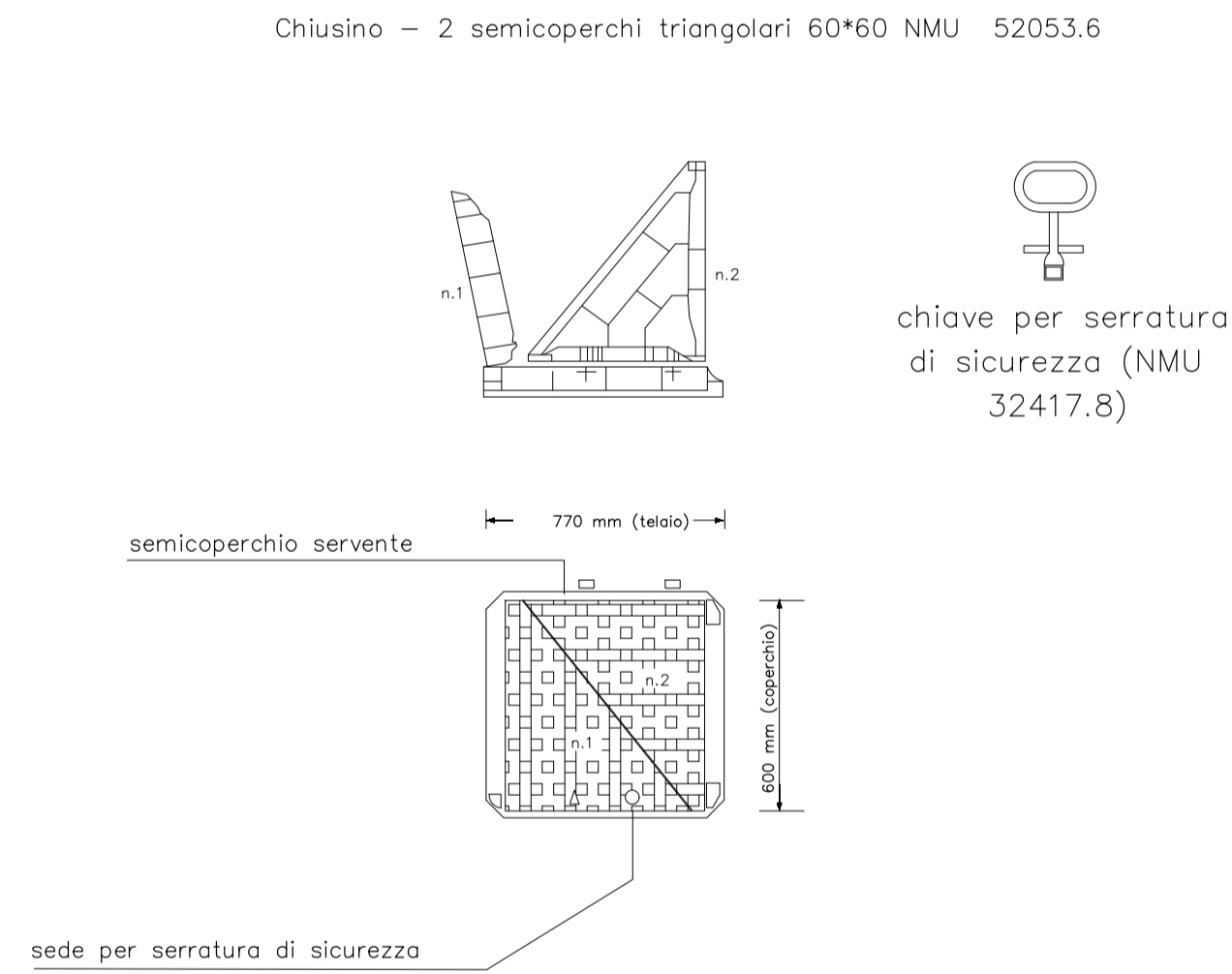

SCHEMI TIPICI CAVIDOTTI

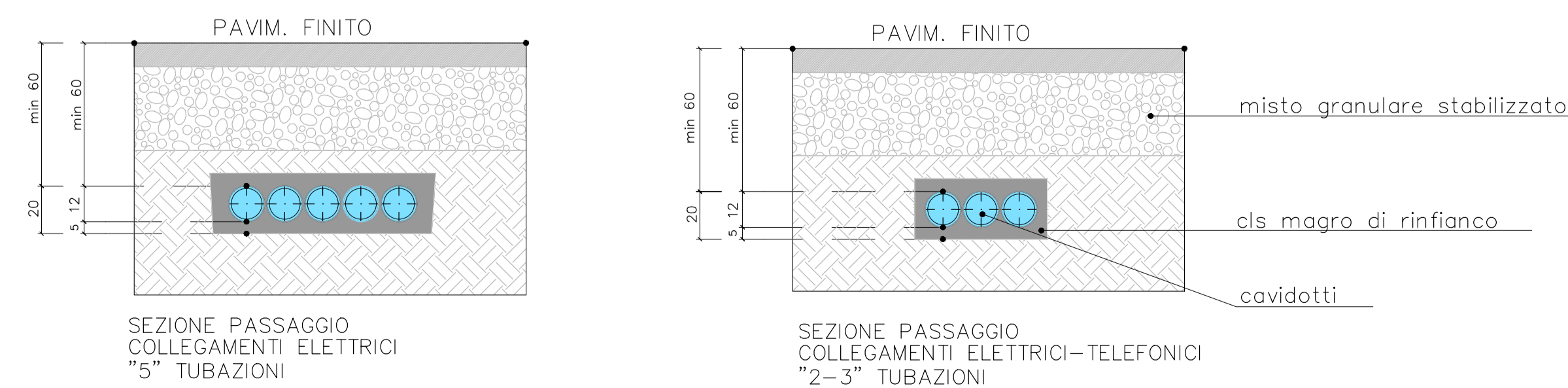

PARTICOLARE CADITOIA RETE FOGNARIA

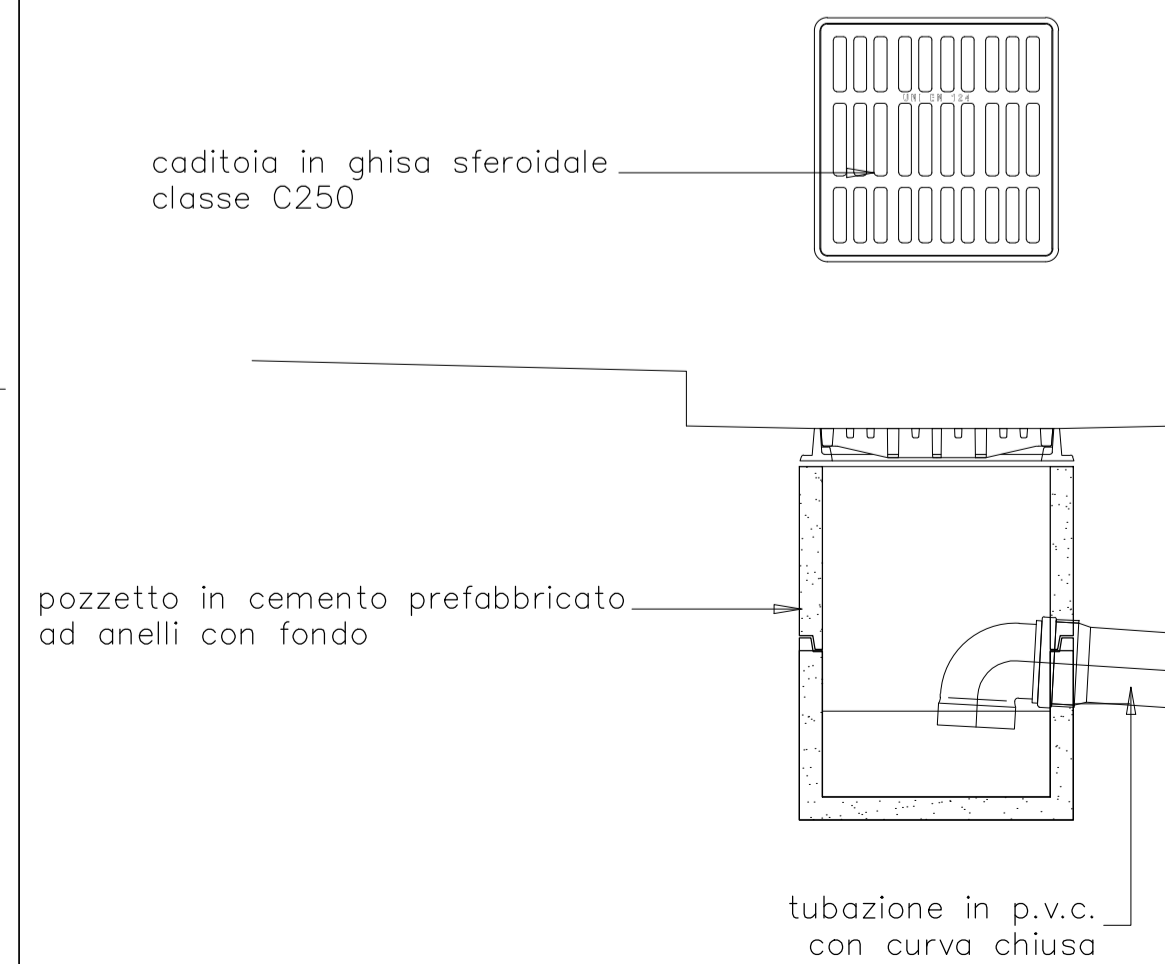

COMUNE DI BELLINZAGO LOMBARDO PROVINCIA DI MILANO

REV.	DATA	DESCRIZIONE
00	MARZO 2023	EMESSO PER PRESENTAZIONE

TITOLO
PIANO ATTUATIVO ATR 4

COMMITTENTE	PROGETTO URBANISTICO	PROGETTO e COORDINAMENTO GENERALE
Sig. Gargantini Mario Strada Orobona, 5 20060 Bellinzago Lombardo (MI)	Architetto Marco Lameri Via Lombardia, 18 24022 Alzano Lombardo (BG) C.F. LMRMRC60L02A794B - P.iva 03924010162	STUDIO DI PROGETTAZIONE Geom. Stefano Ghisleni Via Budriago, 9 24030 Carvico (BG) C.F. GHSSFN75C11A794L - P.iva 02732310160 Tel. 035 4380278 - mail: info@stefanoghisleni.it Pec: stefano.ghisleni@geopec.it

SCALA	EMESSO	CATEGORIA	TAVOLA No.
1:500	MARZO 2023	PROGETTO URBANISTICO_PIANO ATTUATIVO	URBANISTICO

CONTENUTO
**OPERE DI URBANIZZAZIONE:
SCHEMI COSTRUTTIVI**

TAVOLA No.
T07