

SEZIONI TIPICHE STRADALI

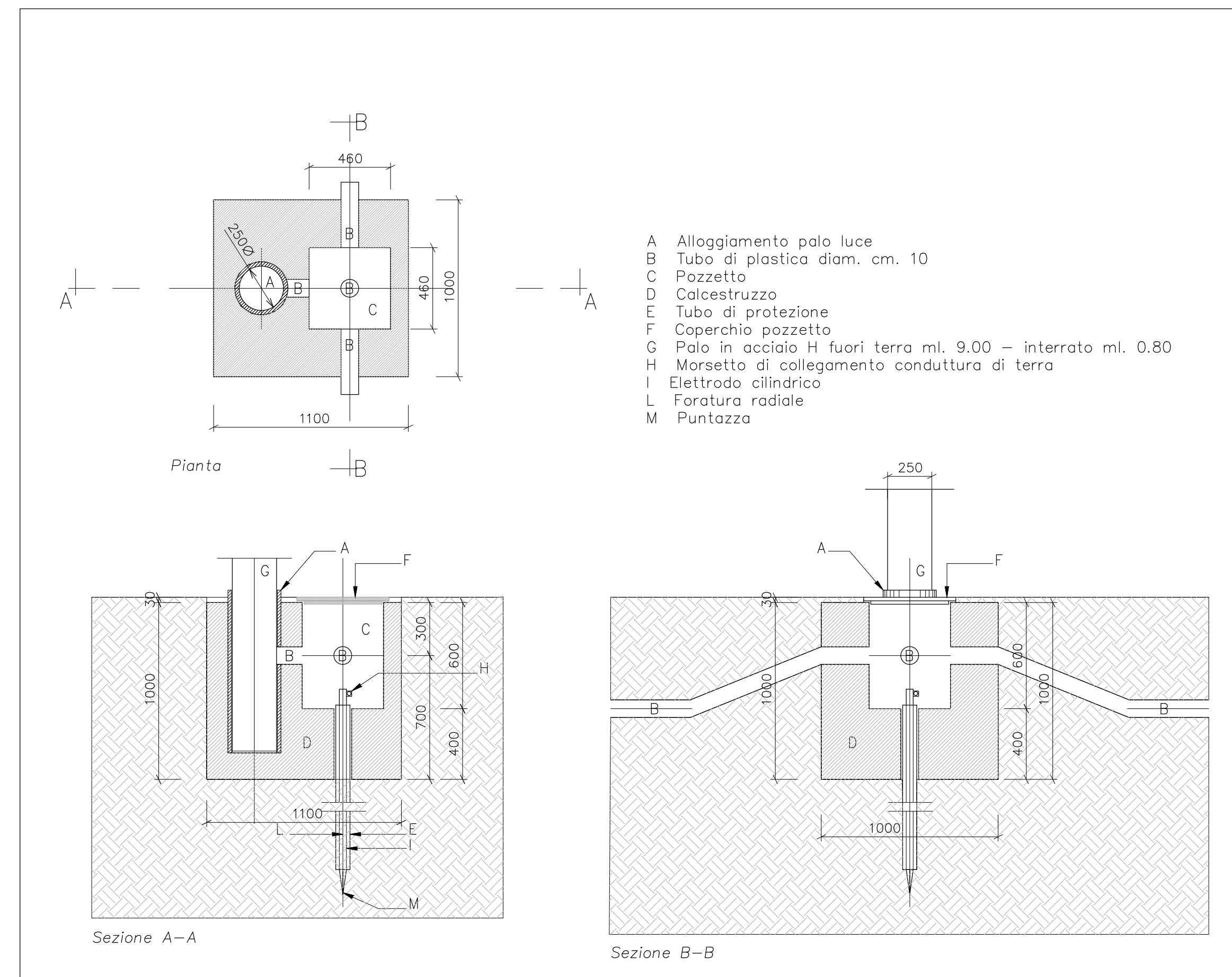

PARTICOLARE BASE PALO LUCE E POZZETTO

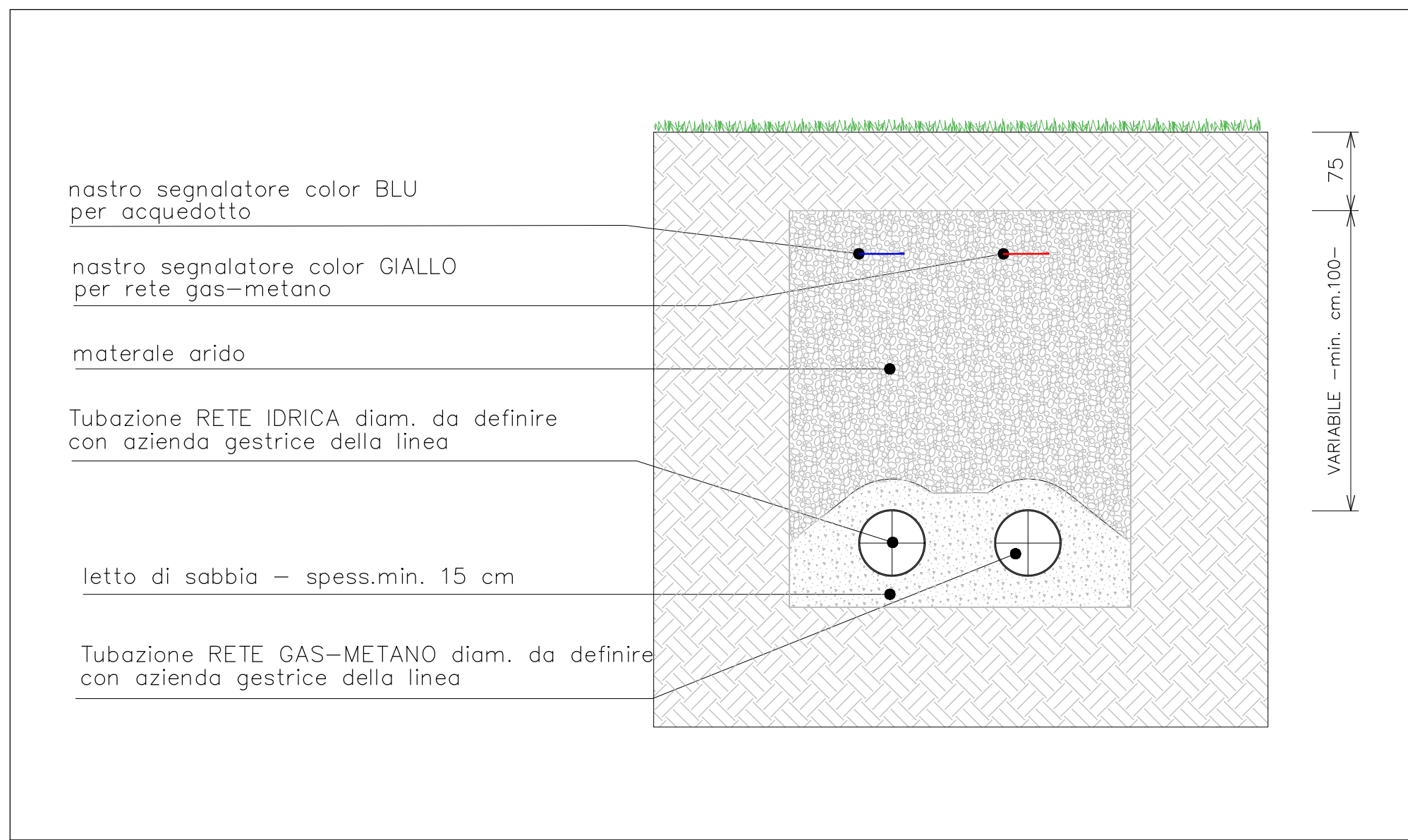

SEZIONE TIPICA RETE IDRICA GAS - METANO

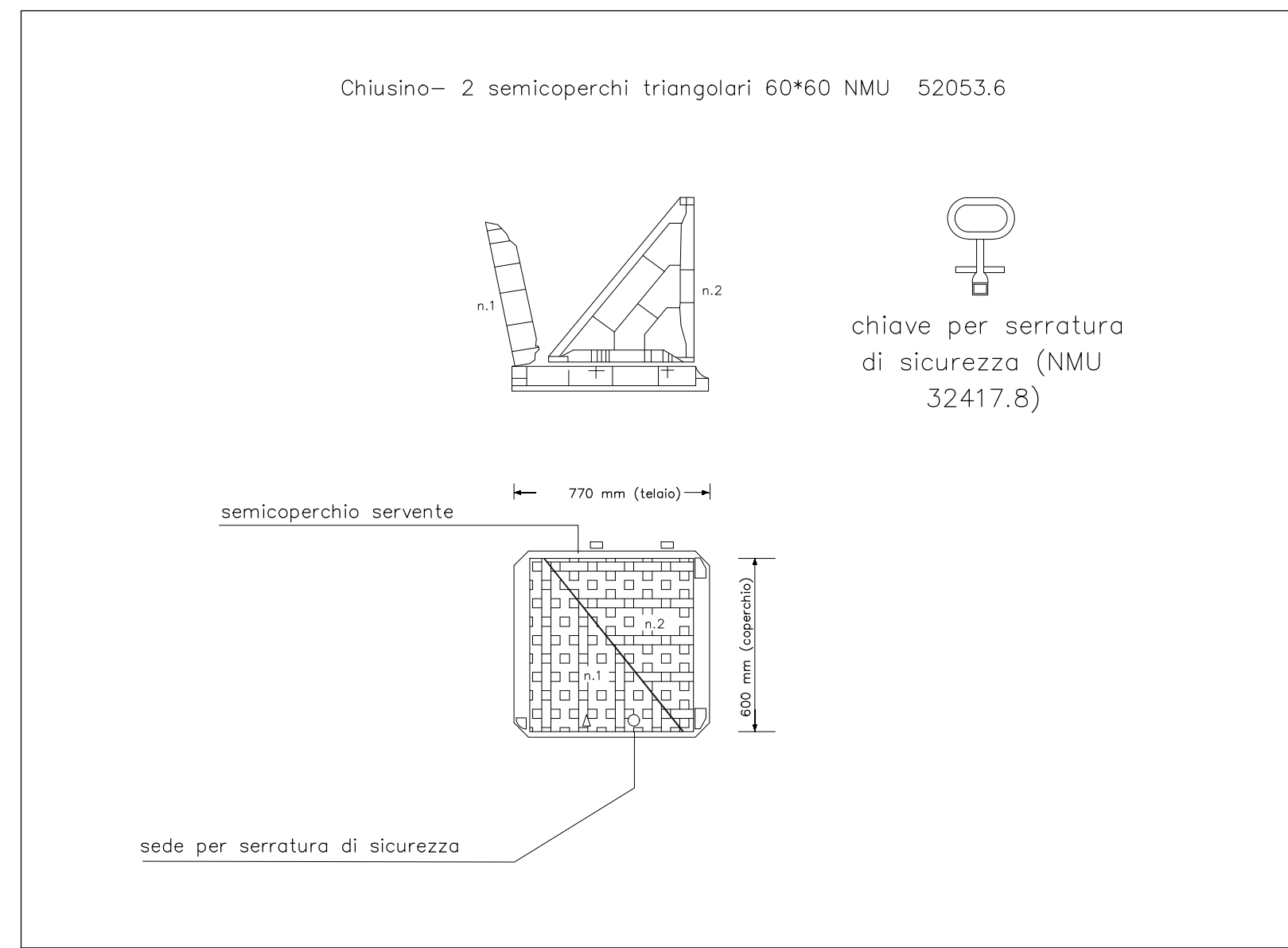

PARTICOLARE CHIUSINO TELECOM

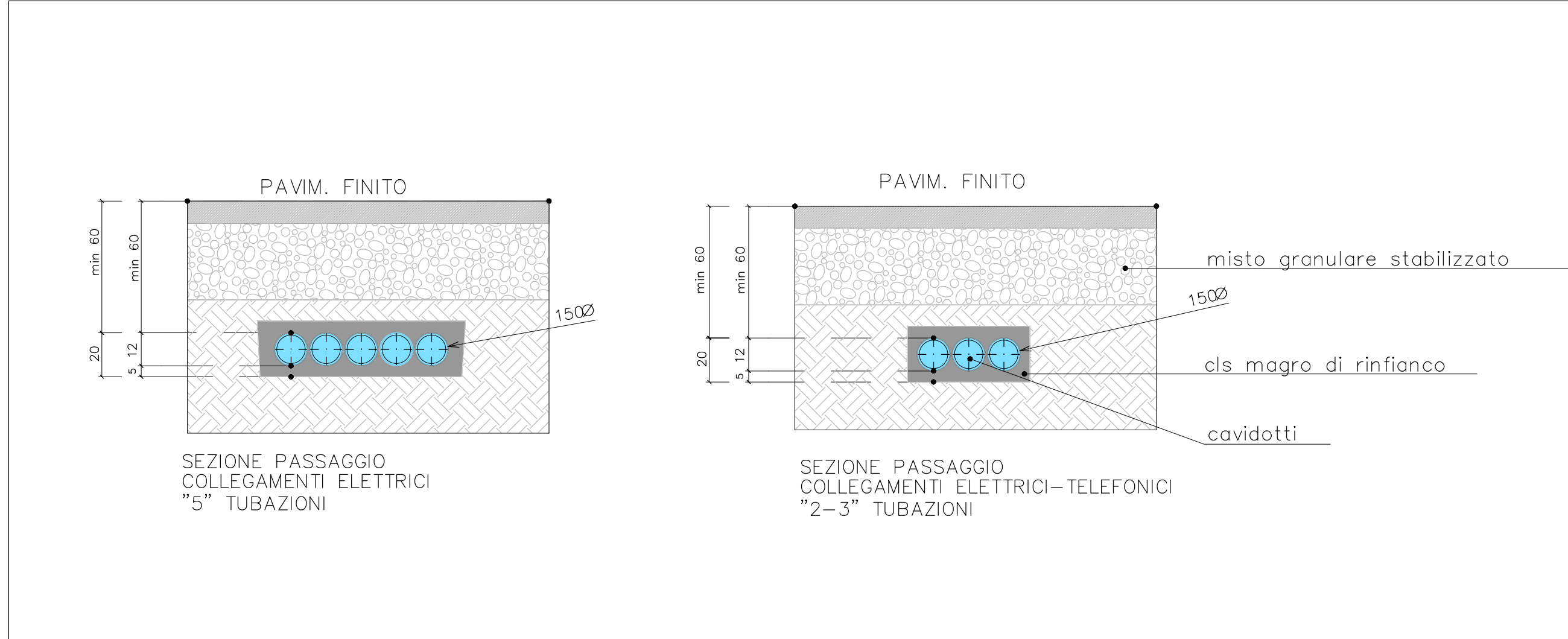

SCHEMI TIPICI CAVIDOTTI

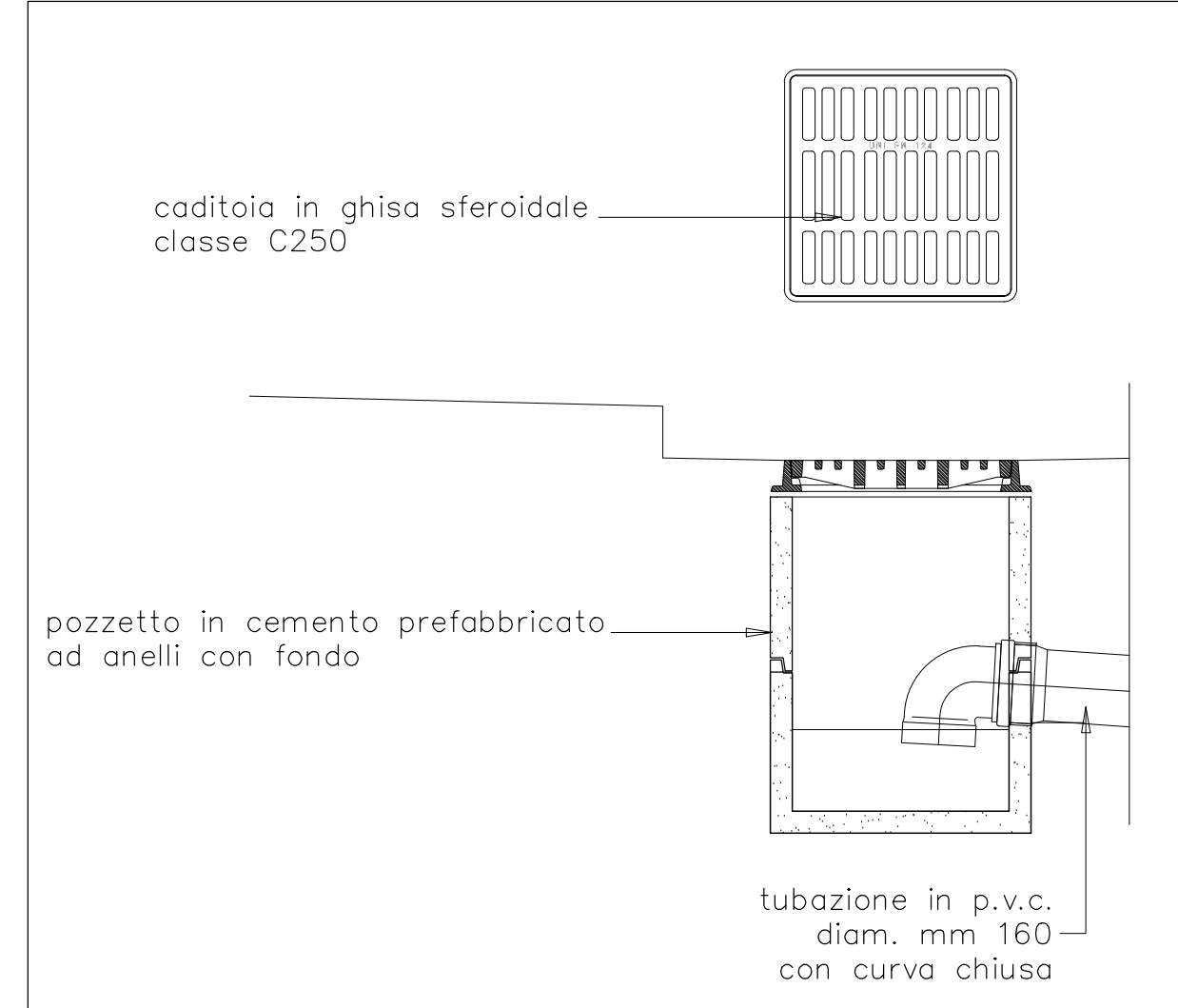

PARTICOLARE CADITOIA RETE FOGNARIA

<b>COMUNE DI BELLINZAGO LOMBARDO</b> PROVINCIA DI MILANO		
00	MARZO 2023	EMESSO PER PRESENTAZIONE
REV.	DATA	DESCRIZIONE
<b>TITOLO</b> PIANO ATTUATIVO ATR2		
COMMITTENTE Consorzio di Attuazione ATR2 Via Genova, 13/G 20090, Settala (MI) Consorzio ATR2 Bellinzago Via Domodossola, 17 20045, Milano (MI)	PROGETTO URBANISTICO Architetto Marco Lameri Via Lombardia, 18 24022 Alzano Lombardo C.F. LMRMRC60L02A794B P.Iva 03924010162	PROGETTO e COORDINAMENTO GENERALE STUDIO DI PROGETTAZIONE Geometra Stefano Ghisleni via Budriago, 9 24030 Carvico (BG) C.F. GHSSFM75C11A794L - P.Iva 02732310160 Tel. 035 4380278 - mail: info@stefanoghisleni.it Pec: stefano.ghisleni@gepec.it
PROGETTO CONCETTUALE		SCALA
		EMESSO
		MARZO 2023
CATEGORIA PROGETTO URBANISTICO_PIANO ATTUATIVO		CATEGORIA URBANISTICO
CONTENUTO OPERE DI URBANIZZAZIONE: SCHEMI TIPICI		TAVOLA No. <b>T08</b>
TUTTI I DIRITTI D'AUTORE RISERVATI		
ELABORAZIONI GRAFICHE GR.GEA. Srl		